

Université d'été

Pour les médecins managers HUGO

23 juin 2023

avec l'EHESP de Rennes

*Une co-construction entre le GCS HUGO et l'EHESP
(Anne LE GAGNE, médecin et responsable pédagogique à l'EHESP)*

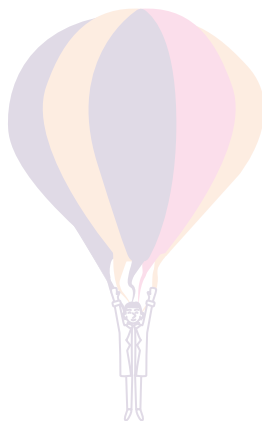
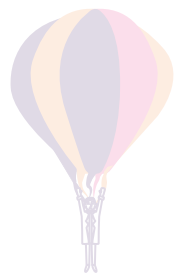

Plus d'information sur :
chu-hugo.fr & ehesp.fr



Programme

Accueil à partir de 9h

9H30 **Présentation de la journée**

9H45 **Grands témoins**

Muriel TOUATY : « *Former, acculturer, accompagner continuellement nos talents* »
Partner Education - One Point

David SMETANINE : « *Préparation et confiance en soi* »
Nageur, plusieurs fois médaillé aux jeux paralympiques, membre du comité national olympique 2024

10H45 **Pause café**

11H00 **Retours d'expérience de mises en pratique des enseignements de la formation**

Guillaume BOUHOURS - CHU Angers
Jeremie THEREAUX - CHU Brest
Alina GAULTIER - CHU de Nantes
Amélie RYCKEWAERT - CHU Rennes
Alexis DESCATHA - CHU Angers
Adrien LEMAIGNEN - CHU de Tours

11H20 **Table ronde et échanges** : animée par **Anne LE GAGNE** et **Yann DUBOIS**, Responsable de la filière EDH à l'EHESP

12H15 **Regards croisés** - **Marie Noëlle GERAIN BREUZARD**, Directrice du CNG

12H30 **Déjeuner**

13H30 **Ateliers de co-développement**

15H30 **Synthèse de la journée** - **Alexandre BERKESSE**, Conseiller stratégique, enseignant et chercheur en management des organisations de la santé

Université d'automne HUGO

Une équipe, plusieurs générations

11 octobre 2024

avec l'EHESP de Rennes

Une co-construction entre le GCS HUGO et l'EHESP

(Dr Anne Le Gagne, Directrice des projets de formations médicales au management, médecin, ancienne PCME et Fanny Gaudin, Déléguée générale du GCS HUGO)

- 9H** | **Accueil**
- 9H15** | **Intervention sur la thématique " les horizons : une équipe plusieurs générations" du Pr Hervé HEINRY**, docteur en sociologie et anthropologie, professeur à l'EHESP
- 10H40** | **Partages et analyses de M. Frédéric SPINHIRNY**, directeur du département Politique Hospitalo-Universitaire du CHRU de Tours, philosophe
- 11H30** | **Ateliers à destination des participants** : retours d'expérience et préconisations
- 12H30** | **Déjeuner**
- 14h00** | **Intervention du Pr Tania SABA**, spécialiste des questions de gestion de diversité, de différences de valeurs intergénérationnelles et de transferts des connaissances, Université de Montréal
- 14H45** | **Débriefing des ateliers et regards croisés par le Pr Marie-Christine COPIN et le Pr Pascale MARCORELLES**, pilotes du plan d'actions hospitalo-universitaire HUGO en anatomopathologie et le **Dr Anne LE GAGNE**, Directrice des projets de formations médicales au management
- 15H15** | **Clôture par M. Guenaël CATTELOIN**, chef d'orchestre symphonique des Musiciens du Nord (Région Hauts de France)
- 16H30** | **Fin**

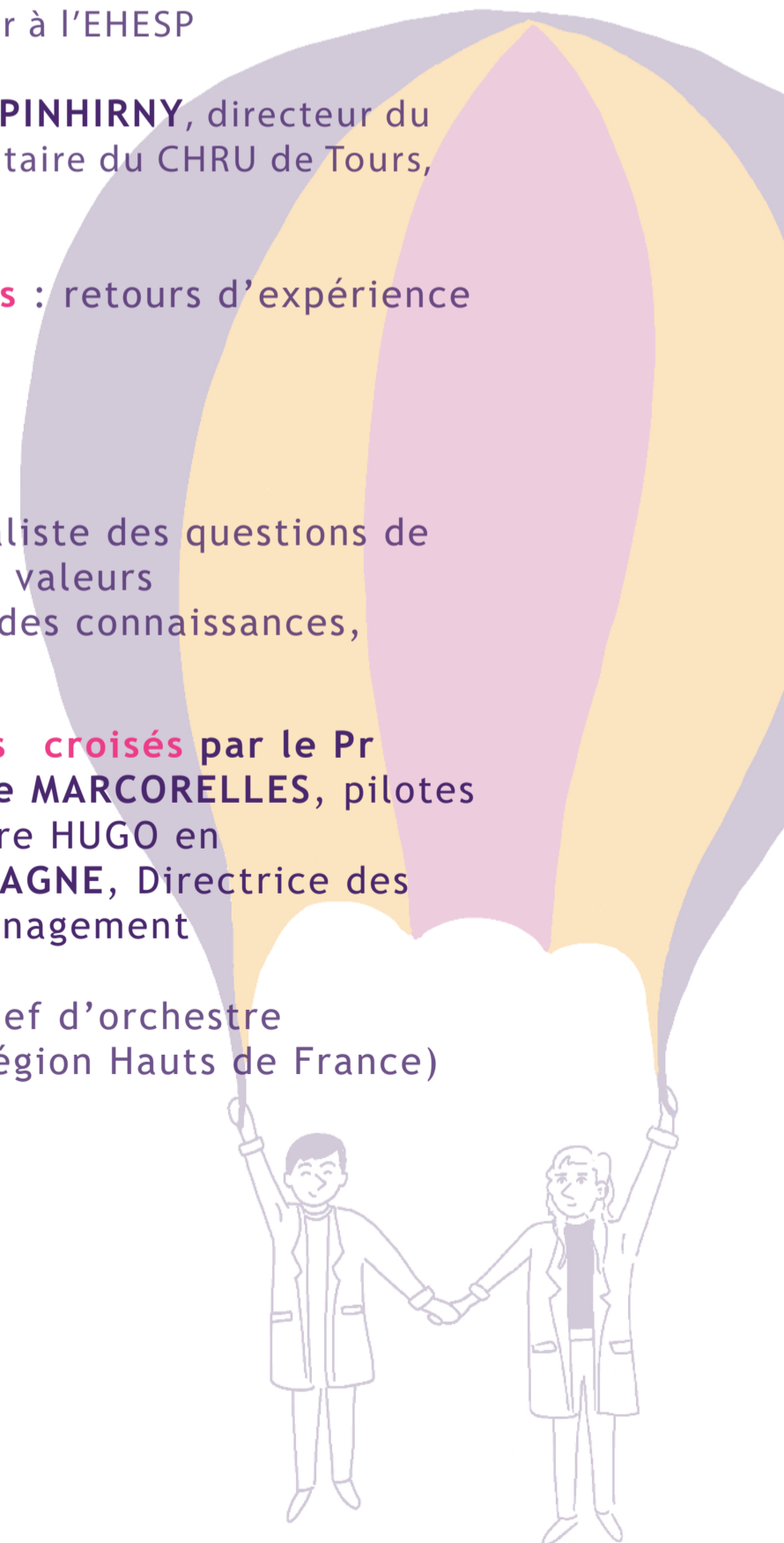

Université d'automne

Le temps des possibles !

Des temps croisés, des contraintes partagées

28 novembre 2025

À l'EHESP de Rennes



- 9h00 **+** Accueil
- 9h30 - 09h45 **|** **Ouverture de la journée**
M. Rémy Bataillon (*Directeur délégué au développement et à la formation continue, EHESP*), Dr Anne Le Gagne (*Directrice des projets de formations médicales au management EHESP*)
- 9h45- 10H45 **|** **De la vitesse et de l'urgence. Et le temps des projets**
Pr Jean Ollivro (*Géographe spécialiste de l'histoire de l'innovation et de l'aménagement du territoire en Bretagne*)
- 10H45 - 11H00 **|** Echanges et discussions
- 11H00 - 11H45 **|** **Table ronde « Un temps pour soigner, un temps pour coopérer »** avec Dr Anne Le Gagne (*Directrice des projets de formations médicales au management EHESP*)
Pr Boisramé (*Doyenne UFR Odontologie - Chirurgie orale, CHU de Brest*), Dr Dautel (*Chef de service odontologie, CHU de Rennes*), Dr Ryckewaert (*VPCME , Pédiatrie, CHU de Rennes*), Mme Laignel (*Directrice des soins CHU d'Angers*), M. Tarlé (*Directeur adjoint CHU d'Angers*), Mme Poujaud (*Cadre supérieure de santé CHU d'Angers*) , Dr Goupil (*Président de CME et chef de service de Pneumologie et Oncologie Thoracique, CH Le Mans*)
- 11H45-12H45 **|** **World café « Travailler ensemble à l'hôpital : concilier les temps de chacun »**
Atelier collaboratif avec Dr Anne Le Gagne (*Directrice des projets de formations médicales au management EHESP*)
- 12H50 - 13H50 **+** Déjeuner
- Tous pour un, un pour tous !*
- 13H50- 14H15 **|** **Et si les facteurs humains étaient la potion magique ?**
Partager la conscience du temps pour améliorer les pratiques
Dr Véronique Delmas (*Responsable de centre de simulation CAp'Sim, Le Mans*)
- 14H15 - 15H45 **|** **Atelier collaboratif de ludopédagogie**
Dr Véronique Delmas (*Responsable de centre de simulation, CAp'Sim, Le Mans*)
Dr Anne Le Gagne et Remi Guillemet (*EHESP*), Dr Lionel Imsaad (*CH Le Mans*), Francesca Paolantoni (*GCS HUGO*)
- 15H45- 16H00 **|** **Synthèse**
Dr Anne Le Gagne (*Directrice des projets de formations médicales au management EHESP*)
- 16H00 - 16H20 **|** **Clôture**
Clément Bosqué (*Philosophe et consultant en éthique*)

Une co-construction entre le GCS HUGO et l'EHESP